

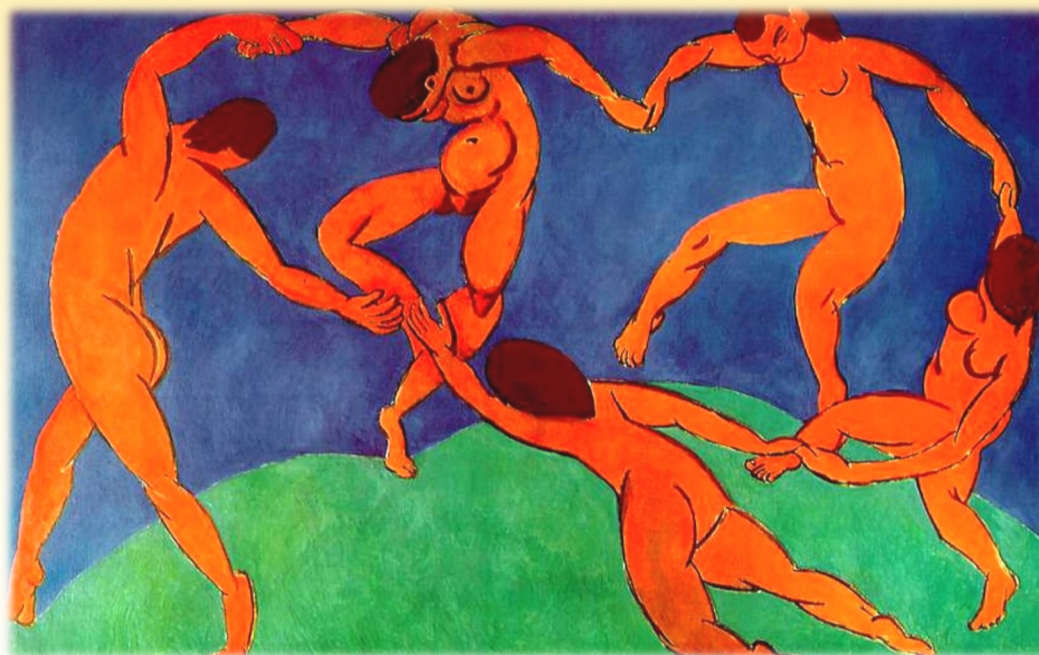

PRESENTANO

“Il valore sociale della disabilità”

Asti, una settimana di iniziative per ripensare la **DISABILITÀ**



Lunedì 28 Novembre 2016 - ore 10/12

Inaugurazione al **Parco Bramante** delle **giostre inclusive** con le scuole primarie - Partecipano l'Istituto G.A. Giobert e l'Associazione Nazionale Alpini, che ne ha reso possibile l'installazione.

Martedì 29 Novembre 2016 - ore 10/12

Multe Morali: Distribuzione delle multe morali nei quartieri della Città; gli alunni delle scuole primarie, con il supporto della Polizia Municipale, distribuiranno le “multe” nelle strade intorno alla propria scuola.

Mercoledì 30 Novembre 2016 - ore 10.30/12

“Finzione o realtà?” tratto da “Sei personaggi in cerca d'autore” di Luigi Pirandello – spettacolo teatrale Educativa Territoriale Disabilità rivolto alle scuole secondarie di secondo grado – Teatro Giraudi.

Giovedì 1 Dicembre 2016 - ore 9/12

Film “La famiglia Bélier”: Proiezione dedicata alle scuole secondarie di primo grado in Sala Pastrone – segue dibattito a cura dell'associazione ENS (Ente Nazionale Sordi), testimonianze del capitano della squadra di calcio a cinque A.S.D. Sordi Asti e di studenti che stanno frequentando il III livello della scuola LIS (lingua dei segni italiana).

Venerdì 2 Dicembre 2016 - ore 15/19

Convegno “Il valore sociale della disabilità” e Mostra di pittura collettiva “Quello che la mano vuole” Centro Culturale San Secondo, Via Carducci, 22/24.

Sabato 3 Dicembre 2016 - ore 10,30

PalaGerbi, “Un goal per l'inclusione”: partita di calcio a 5 Squadra ENS (Ente Nazionale Sordi) versus Amministratori Locali Città di Asti.

Sabato 3 e Lunedì 5 Dicembre 2016 - ore 21

“Passo e vedo”: spettacolo teatrale a cura delle associazioni APRI – Arcobaleno – Associazione Nig, presso Casa del Teatro 1, Via Goltieri 1A - ingresso ad offerta libera.

Domenica 4 Dicembre 2016 - ore 16,30

“Arte, cuore e fantasia! Il Canto e la Danza s'incontrano e le disabilità... s'integrano” al Salone dell'Archivio di Stato Via Govone 9 - “Coro U.I.C.I.” Diretto dalla M^a Soprano Elena Canale, al clarinetto Matteo Montrucchio, Corpo di ballo GSH Pegaso e Ce.pi.m., guidato dal coreografo Prof. Marcello Chiabrero, relatore Pier Luigi Berta.